

Og hvor får jeg en artikel-kopi fra?

De allerfleste af de artikler fra udenlandske amatørblade der refereres til i Hist og Pist eller fra OZ8Ts tørblade der refereres til i Hist op Pist eller fra OZ8Ts og OZ5RBs side, kan du få en kopi af ved henvendelse til EDRs kopitjeneste. Se kolofonen foran i hvert OZ.

**Licensbetaling?  
Se meddelelse  
fra Telestyrelsen  
side 44.**

## Rettelse

~~XXX~~  
YYY

### Lineært power- og automatisk SWR meter til HF OZ nr. 9/98

Det er beklageligt, at der har indsneget sig en fejl i diagrammet ved tilpasning til OZ. Fejlen er vist i cirklen, hvor den punkterede forbindelse skal fjernes. der kan også være tvivl omkring zenerdioden D6; **men det er kun i diagrammet, der er fejl.** Printlayout og komponentplaceringen er ok.

Det kan også være besværligt at se forbindelserne omkring omskifteren, derfor bringes et justeret diagram her.

For god orden skal nævnes at fejlen alene er konstruktørens.

Det anvendte instrument er af typen Kyoritsu KM118 0,1 mA. såfremt man anvender et andet instrument, kan det være nødvendigt at ændre modstanden R38. Det sker nemmest inden retningskobleren tilsluttes.

Med spænding på forward, men ingen spænding på ref (det der svarer til SWR 1:1) tilpasses R38 således, at instrumentet viser SWR=1.

OZ4NL, Henning.

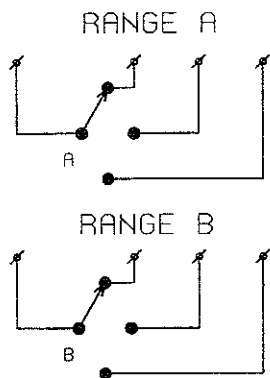
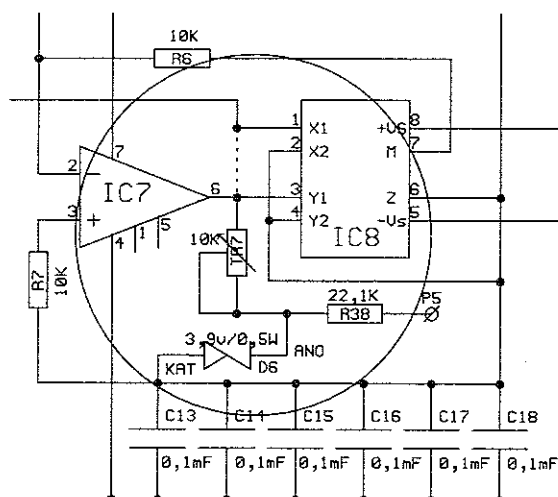

✎ LODDESPYD I PRINT

